Fiche technique du produit
Caractéristiques

NSYTRV702
Borne à vis - passant - 2 points - 70mm² - gris

Statut commercial : Commercialisé

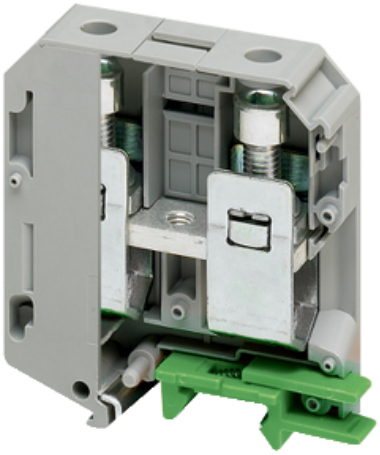

Principales

Gamme	Linergy
Nom du produit	Linergy TR
Fonction produit	Bornier
Nom de l'appareil	TRV
Catégorie d'accessoire / de pièce détachée	Accessoires de raccordement
Type de bornier	Passant
Nombre de points multiples de connexion	1
Mode d'installation	Encliquetable
Section nominale	70 mm²
Longueur	70,5 mm
Couleur	Gris
Quantité du lot	Lot de 10

Complémentaires

Largeur	20,3 mm
Hauteur	87,5 mm
Mode de raccordement	1 bornes à vis: en amont (M8) 1 bornes à vis: en aval (M8)
Number of connections	2
Position du raccordement	Latérale
Nombre d'entrée mesure	1
Section de câble	25…70 mm², rigide câble avec embout 25…70 mm², rigide câble sans embout 25…70 mm², souple câble avec embout 16…95 mm², souple câble sans embout
Couple de serrage	8…10 N.m

Clause de non responsabilité : Cette documentation n'est pas destinée à remplacer ni ne peut servir à déterminer l'adéquation ou la fiabilité de ces produits dans le cadre d'une application spécifique

Longueur de dénudage des fils	24 mm
Type d'outil	Raccordement: tournevis Déconnection: tournevis
[Ue] tension assignée d'emploi	1000 V se conformer à EN/IEC 60947-7-1 1000 V CSA 600 V cURus
Courant nominal	192 A se conformer à EN/IEC 60947-7-1 192 A CSA 192 A cURus
Matière	Polyamide 6/6: boîtier isolant Alliage contenant du cuivre étamé: connecteur et vis Alliage contenant du cuivre étamé: branchement commun Alliage au chrome-nickel: ressort
Perte diélectrique	0,01 à 1 MHz se conformer à IEC 60250 0,01 à 1 MHz se conformer à VDE 0303-T4
Constante diélectrique	3,7 à 1 MHz
Résistivité	10000 MΩ.m se conformer à IEC 60093 10000 MΩ.m se conformer à VDE 0303-T30
Résistance de surface	1000 GΩ se conformer à IEC 60093 1000 GΩ se conformer à VDE 0303-T30
Résistance à ramper	500 CTI (> 400 kB) se conformer à IEC 60093 500 CTI (> 400 kB) se conformer à VDE 0303-T30
Tenue à la flamme	V0, épaisseur0,8 mm se conformer à UL 94
Poids du produit	195 g
Compatibilité de gamme	Prisma G Prisma P Prisma PH Prisma Pack Spacial Kaedra Pragma TeSys
Accessoires associés	Enveloppes Spacial

Environnement

Certifications du produit	DNV CSA EAC CURus LR IEC-Ex VDE GL ATEX
Tenue diélectrique	1000 V se conformer à IEC 60243-1
Température de fonctionnement	-40…130 °C se conformer à IEC 60216-1 -40…130 °C se conformer à VDE 0304-T21

Emballage

Type d'emballage 1	PCE
Nb produits dans l'emballage 1	1
Poids de l'emballage 1	166 g
Hauteur de l'emballage 1	9,2 cm
Largeur de l'emballage 1	11,5 cm
Longueur de l'emballage 1	36,2 cm
Type d'emballage 2	BB1
Nb produits dans l'emballage 2	10
Poids de l'emballage 2	1,67 kg
Hauteur de l'emballage 2	9,2 cm
Largeur de l'emballage 2	11,5 cm
Longueur de l'emballage 2	36,2 cm

Type d'emballage 3	P06
Nb produits dans l'emballage 3	480
Poids de l'emballage 3	92,97 kg
Hauteur de l'emballage 3	80 cm
Largeur de l'emballage 3	80 cm
Longueur de l'emballage 3	60 cm

Durabilité de l'offre

Statut environnemental de l'offre	Produit Green Premium
Sans SVHC REACh	Oui
Directive RoHS UE	Conforme Déclaration RoHS UE
Sans métaux lourds toxiques	Oui
Sans mercure	Oui
Information sur les exemptions RoHS	Oui
Régulation RoHS Chine	Déclaration RoHS pour la Chine Déclaration pro-active RoHS pour la Chine (en dehors du périmètre légal RoHS pour la Chine)
Profil environnemental	Profil environnemental du Produit
DEEE	Sur le marché de l'Union Européenne, le produit doit être mis au rebut selon un protocole spécifique de collecte des déchets et ne jamais être jeté dans une poubelle d'ordures ménagères.

Garantie contractuelle

Garantie	18 mois