Amarrages - Colliers - Raccords

Amarrages

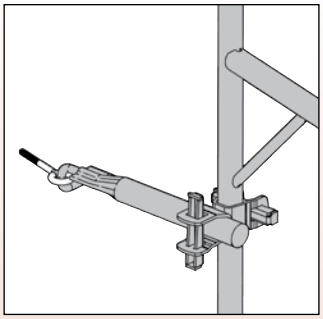

Amarrage en façade avec :
- Anneau
- Cheville
- Traverse d'ancrage
- collier à clavettes ou raccord à boulons.

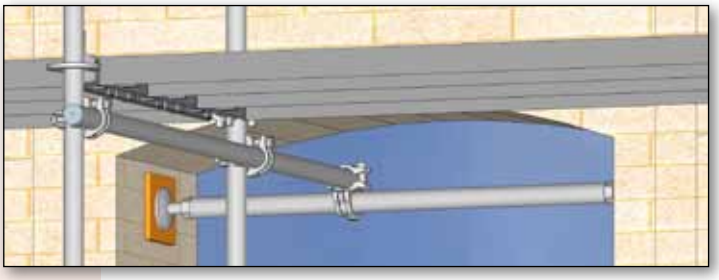

Amarrage en fenêtre avec : lot étresillon + colliers à clavettes ou raccords à boulons + tubes + cales bois.

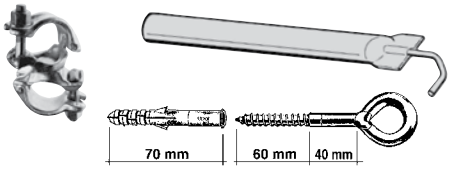

Lot 5 amarrages complet comprenant :
- 5 traverse ø 49 lg 45 cm **Réf. U045**
- 5 raccord boulons 49 x 49 **Réf. U96R0**
- 10 anneaux + 25 chevilles ø 14 **Réf. 001414**
- **Réf. LOT004B**

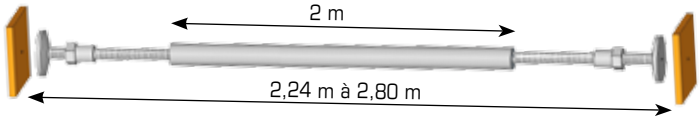

Lot étresillon 2,24 m à 2,80 m Réf. LOT-ETRESILLON composé de :
- 2 vérins **Réf. AVAM** dimensions 8 cm à 36 cm
- 2 cales bois CTBX **Réf. ACAM**
- 1tube ø 49 longueur 2 m **Réf. U9T20**

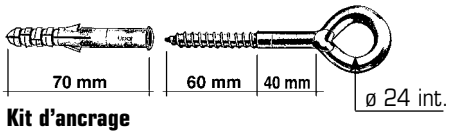

Kit d'ancrage
- 10 anneaux + 25 chevilles ø 14
- 2 kg
- **Réf. 001414**

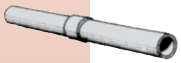

Manchon prolongation pour tubes :
- Ø42 - 1 kg - **Réf. U2P90**
- Ø49 - 1 kg - **Réf. U9P90**

Tubes galvanisés		
Désignation	**Poids**	**Réf.**
Ø 42 mm - Longueur 1 m	2,5 kg	**U2T10**
Ø 42 mm - Longueur 2 m	5 kg	**U2T20**
Ø 42 mm - Longueur 3 m	7,5 kg	**U2T30**
Ø 42 mm - Longueur 4 m	10 kg	**U2T40**
Ø 42 mm - Longueur 6 m	15 kg	**U2T60**
Ø 49 mm - Longueur 1 m	3,3 kg	**U9T10**
Ø 49 mm - Longueur 2 m	6,6 kg	**U9T20**
Ø 49 mm - Longueur 3 m	10 kg	**U9T30**
Ø 49 mm - Longueur 4 m	13 kg	**U9T40**
Ø 49 mm - Longueur 6 m	20 kg	**U9T60**

Traverses d'ancrage galvanisées
Ø 49 - long. 0,45 m - 2 kg - **Réf. U045**
Ø 49 - long. 1,55 m - 5 kg - **Réf. U155**

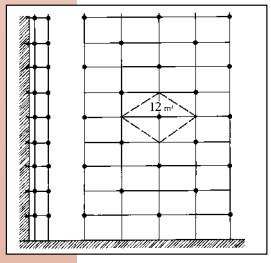

Répartition des amarrages pour les échafaudages bâchés :
- 1 amarrage tous les 12 m²

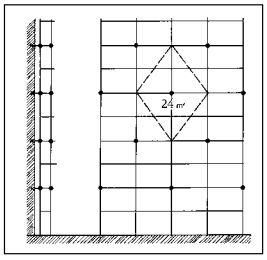

Répartition des amarrages pour les échafaudages non bâchés :
- 1 amarrage tous les 24 m²

Nombre minimum en l'absence d'une note de calcul.

Colliers, raccords

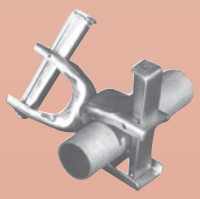

Colliers à clavettes articulés - 2 kg
- Ø 42/27 **Réf. U0251**
- Ø 42/42 **Réf. U02P6**
- Ø 45/21 **Réf. Q3834**
- Ø 45/45 **Réf. Q3833**
- Ø 45/49 **Réf. Q3831**
- Ø 49/21 **Réf. U0P21**
- Ø 49/27 **Réf. U0P27**
- Ø 49/42 **Réf. U0692**
- Ø 49/49 **Réf. U09P6**

Colliers à clavettes orthogonaux - 2 kg
- Ø 42/42 **Réf. U02P7**
- Ø 49/42 **Réf. U0792**
- Ø 49/49 **Réf. U09P7**

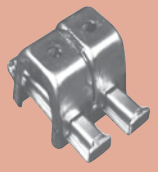

Colliers à clavettes prolongation - 2 kg
- Ø 42/42 **Réf. U02P8**
- Ø 49/49 **Réf. U09P8**

Raccord à boulons articulé 49/49
- serrage ø 42 à 49
- 2 kg
- **Réf. U96R0**

Raccord à boulons orthogonal 49/49
- serrage ø 42 à 49
- 2 kg
- **Réf. U96RA**

Raccord à boulons prolongation 49
- serrage ø 42 à 49
- 2 kg
- **Réf. U96RR**

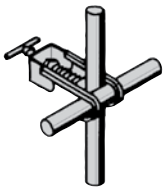

Collier à griffe
- 1,5 kg
- **Réf. U042C**

Document non contractuel, les produits précédemment décrits peuvent être modifiés par le constructeur sans engager sa responsabilité ni celle du distributeur. Réalisation ASD 07/2019